

ESTADÍSTICAS DE LA SALA CONTENCIOSO ADMINISTRATIVO

DEMANDAS PRESENTADAS DEL 2001 HASTA LA FECHA

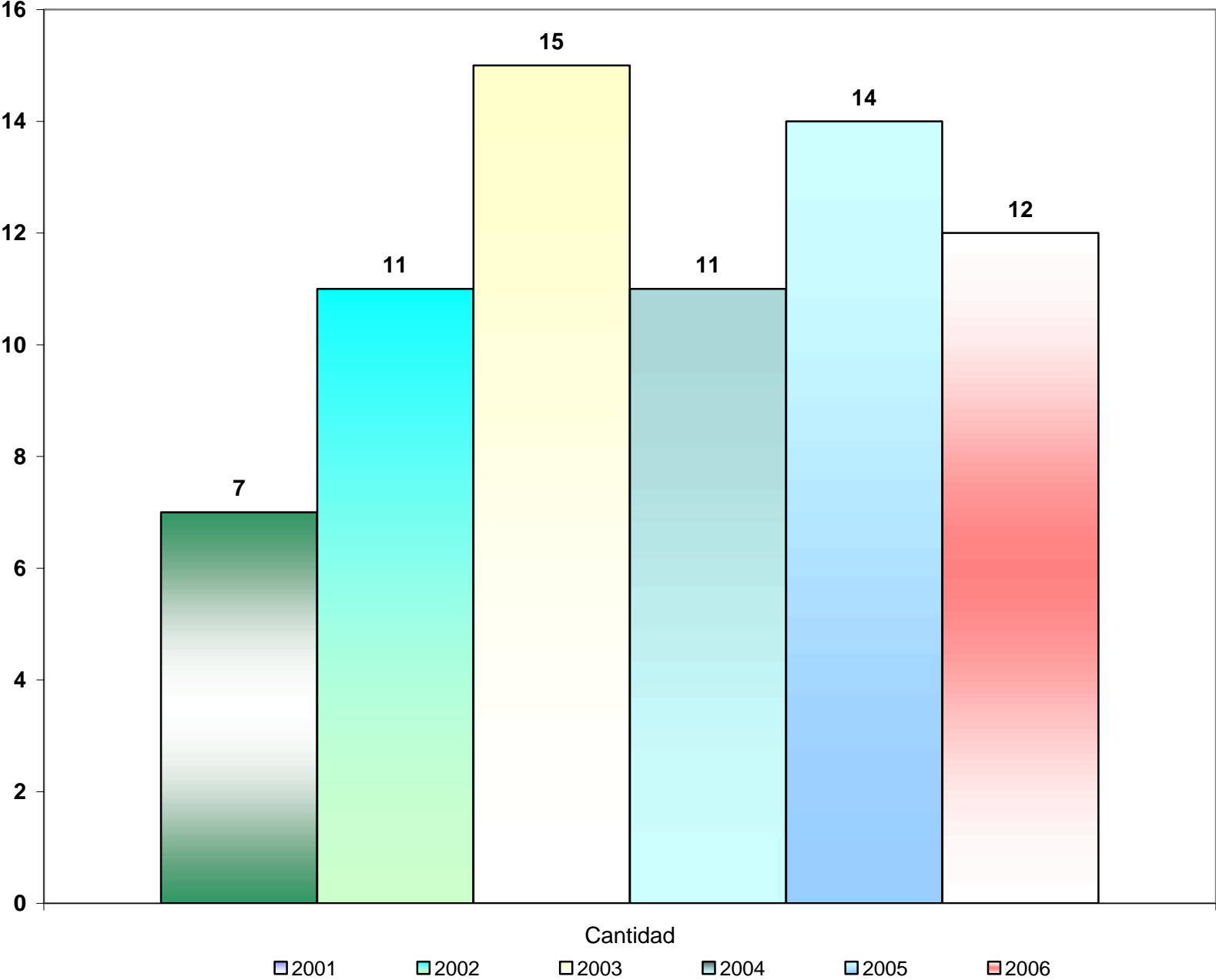

DEMANDAS RESUELTAS DEL 2001 HASTA LA FECHA

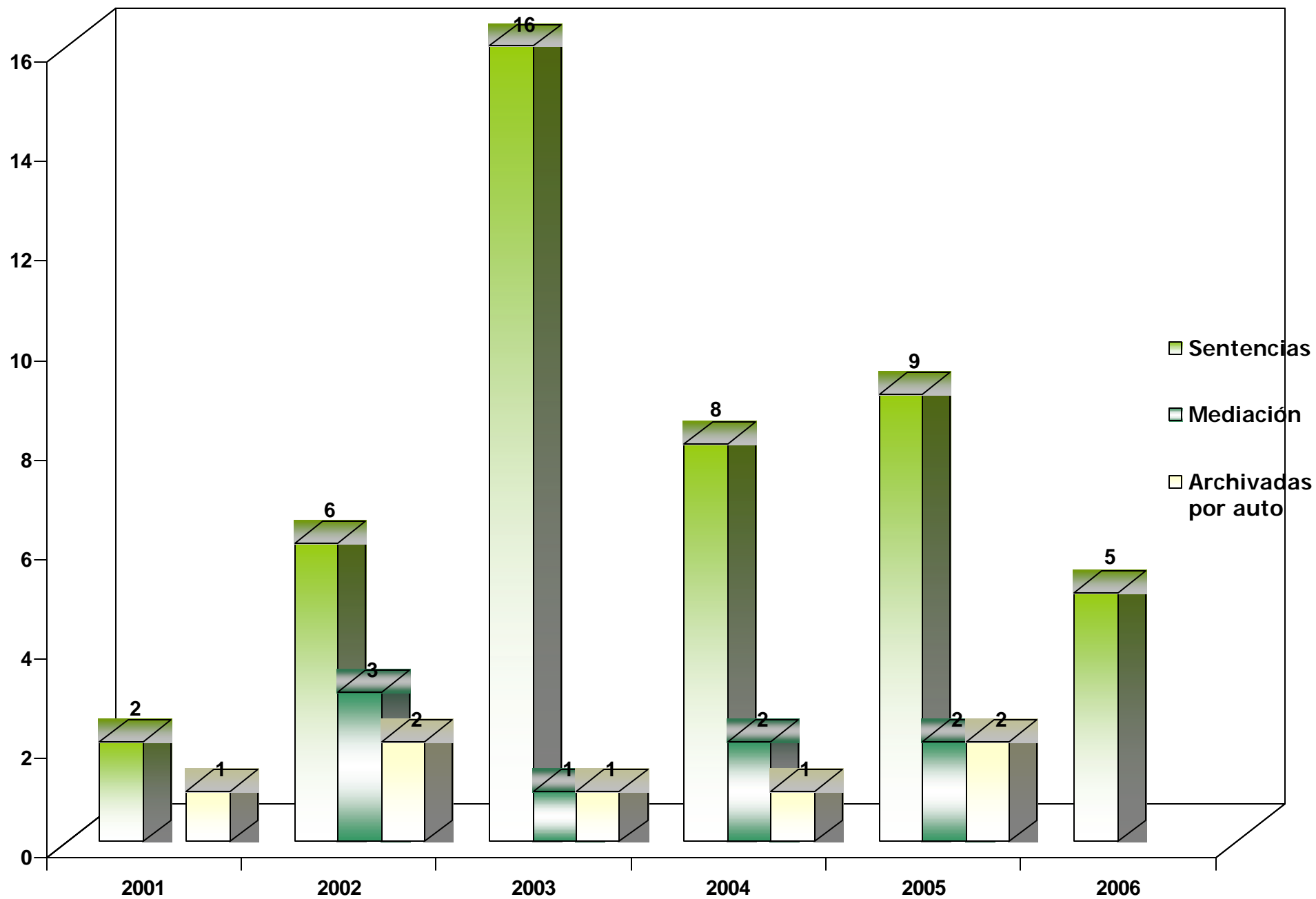

DEMANDAS RESUELTAS DEL AÑO 2001 HASTA LA FECHA

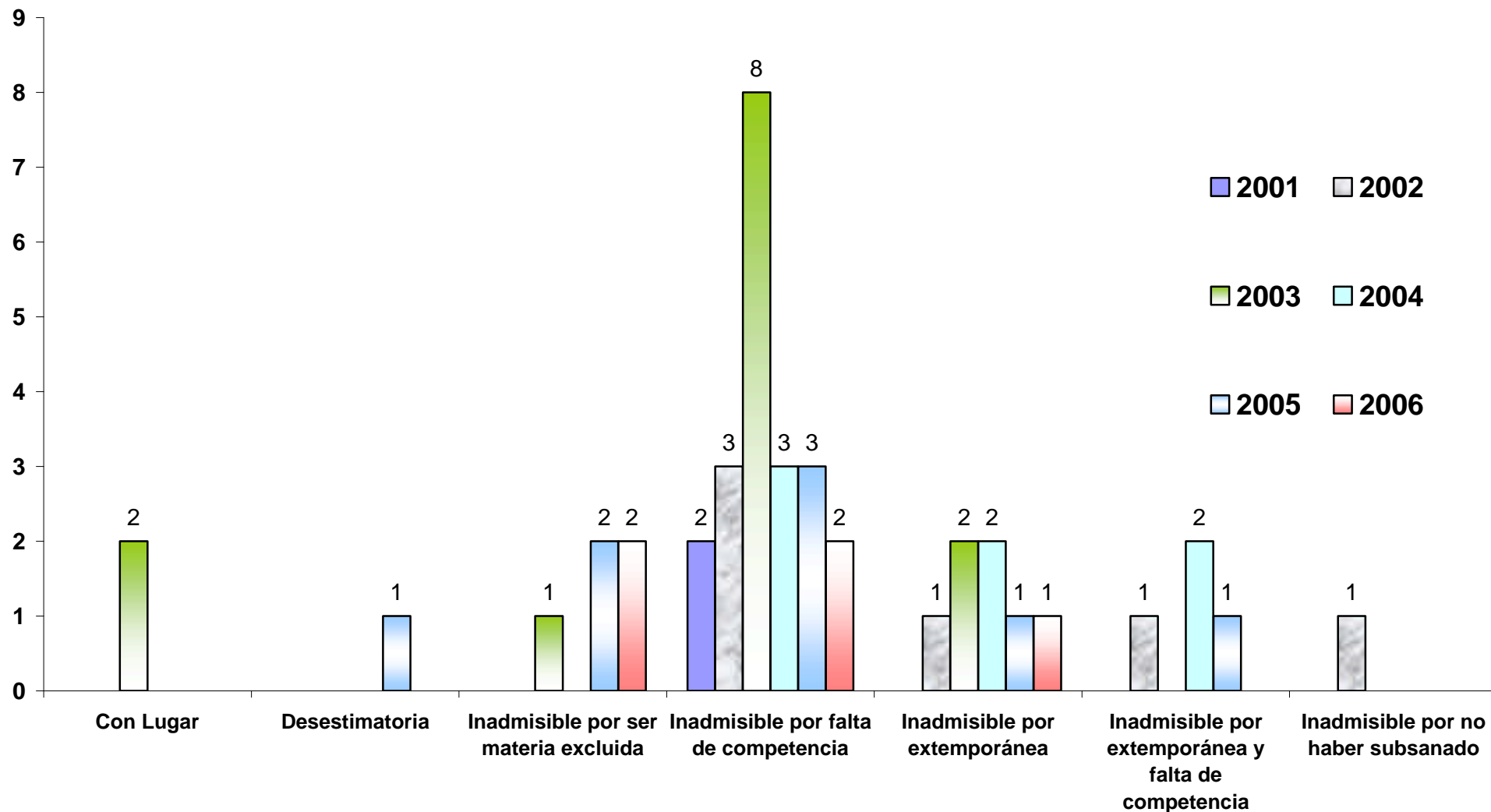

La sentencia No. 40 de las 9:00 a.m. del 10 de junio del año 2002, dictada por este Supremo Tribunal dentro de un Recurso por Inconstitucionalidad interpuesto en contra del Arto. 119 de la Ley 350, Ley de Regulación de la Jurisdicción de lo Contencioso Administrativo, dejó reducida la competencia de la Sala al conocimiento de la impugnación de Disposiciones de Carácter General (Arto. 36) y Procedimientos Especiales (Arto. 120 y sigs.), teniendo incidencia en que el mayor rango de tipo de resolución sea de Inadmisibilidad por falta de competencia.

INSTITUCIONES DEMANDADAS SALA CONTENCIOSO ADMINISTRATIVO DEL AÑO 2001 A LA FECHA

