

**DIRECCIÓN DE RESOLUCIÓN ALTERNA DE CONFLICTOS
- MEDIACIÓN EN MATERIA DE FAMILIA (CONSOLIDADO) -
ESTADÍSTICAS ENTRE EL 01-ENERO-2014 Y EL 31-ENERO-2014**

MESES	ACTAS	RESULTADOS:				REMITIDO POR:						
		AC	N/AC	INA	REP	J1	J2	J3	J4	J5	J6	MAT
ENERO	270	112	45	113	0	44	58	36	46	42	37	7
FEBRERO	0	0	0	0	0	0	0	0	0	0	0	0
MARZO	0	0	0	0	0	0	0	0	0	0	0	0
ABRIL	0	0	0	0	0	0	0	0	0	0	0	0
MAYO	0	0	0	0	0	0	0	0	0	0	0	0
JUNIO	0	0	0	0	0	0	0	0	0	0	0	0
JULIO	0	0	0	0	0	0	0	0	0	0	0	0
AGOSTO	0	0	0	0	0	0	0	0	0	0	0	0
SEPTIEMBRE	0	0	0	0	0	0	0	0	0	0	0	0
OCTUBRE	0	0	0	0	0	0	0	0	0	0	0	0
NOVIEMBRE	0	0	0	0	0	0	0	0	0	0	0	0
DICIEMBRE	0	0	0	0	0	0	0	0	0	0	0	0
TOTAL:	270	112	45	113	0	44	58	36	46	42	37	7

AC: Acuerdo, **N/AC:** No Acuerdo, **INA:** Inasistencia, **REP:** Reprogramación
J1: Juzgado I, **J2:** Juzgado II, ... **MAT:** Juzgado de Matagalpa

RESULTADOS

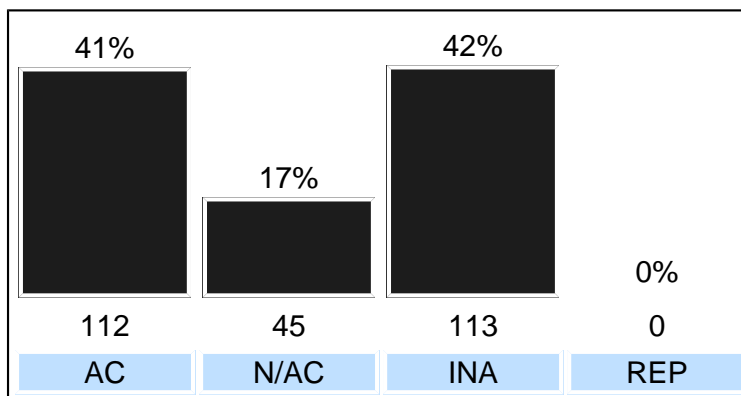

MESES

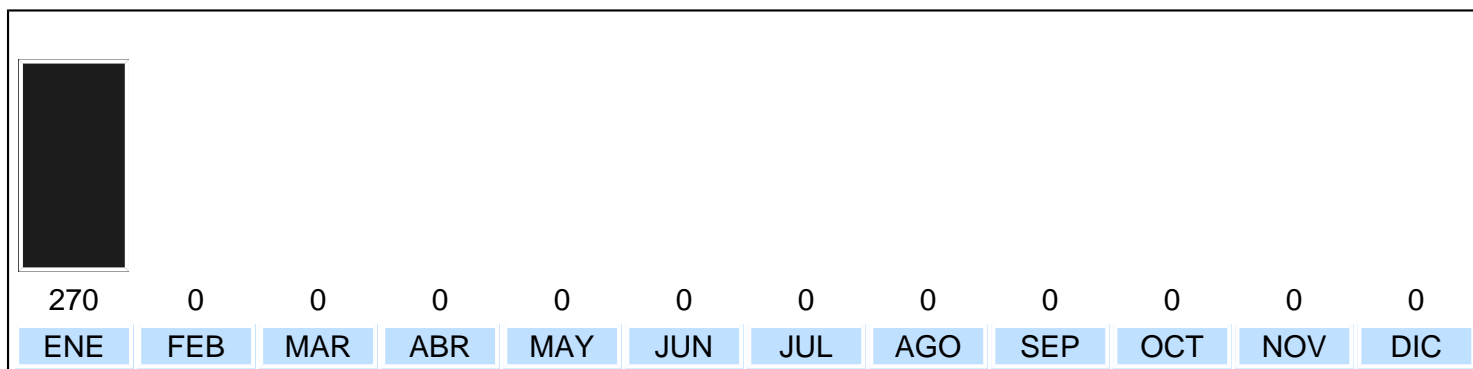

**DIRECCIÓN DE RESOLUCIÓN ALTERNA DE CONFLICTOS
- MEDIACIÓN DE JUZGADOS DE FAMILIA POR ACTAS -
ESTADÍSTICAS ENTRE EL 01-ENERO-2014 Y EL 31-ENERO-2014**

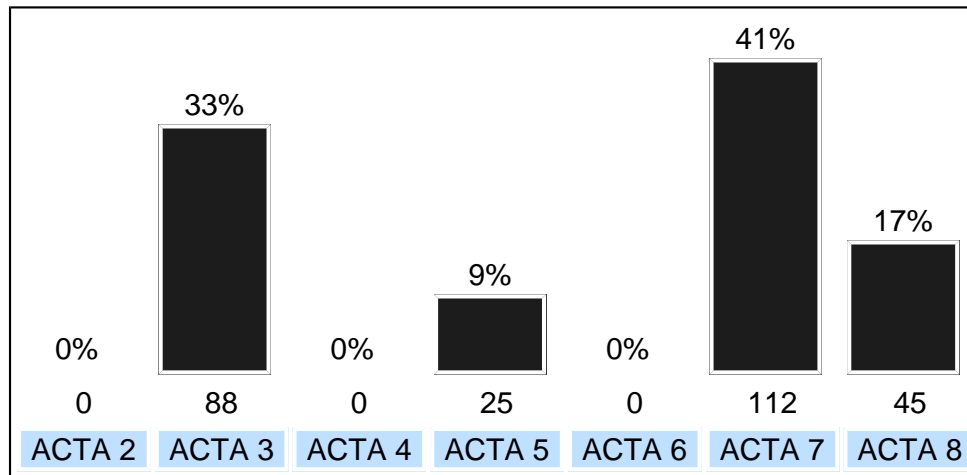

TOTAL: 270

ACTA Nº 2. ACTA EN QUE LAS PARTES ACUERDAN CONTINUAR LA SESIÓN EN OTRA FECHA

ACTA Nº 3. ACTA EN QUE SE HACE CONSTAR LA INASISTENCIA DE UNA DE LAS PARTES

ACTA Nº 4. ACTA EN QUE SE HACE CONSTAR LA INASISTENCIA DE LAS PARTES

ACTA Nº 5. ACTA EN QUE SE HACE CONSTAR LA INASISTENCIA DE LAS PARTES EL DÍA SEÑALADO

ACTA Nº 6. ACTA EN QUE SE HACE CONSTAR LA INASISTENCIA DE LAS PARTES EN LA FECHA QUE CORRESPONDIA

ACTA Nº 7. ACTA DE ACUERDO

ACTA Nº 8. ACTA DE NO ACUERDO POR VOLUNTAD DE LAS PARTES

En el grafico las ACTAS más importantes son las ACTAS No. 7 y No. 8 ya que es cuando se logra realizar la mediación con la asistencia de ambas partes. Si tomamos las cantidades de estas dos ACTAS podríamos decir que se **RESUELVE EL 71.34% DE LOS CASOS MEDIADOS.**

**DIRECCIÓN DE RESOLUCIÓN ALTERNA DE CONFLICTOS
- MEDIACIÓN DE JUZGADOS DE FAMILIA POR JUZGADOS -
ESTADÍSTICAS ENTRE EL 01-ENERO-2014 Y EL 31-ENERO-2014**

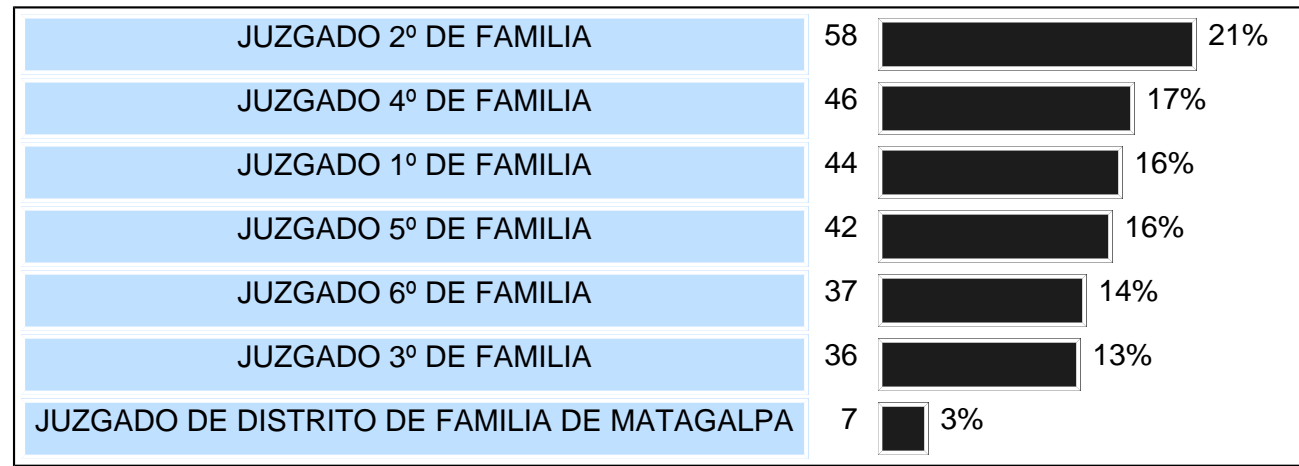

La cantidad de mediaciones que se dan en cada Juzgado de Familia. En esta grafica podemos apreciar que el **JUZGADO 2º DE FAMILIA** existen **58** casos de mediación, siendo el que contiene mayor índice de mediaciones en el rango de fecha seleccionado.

**DIRECCIÓN DE RESOLUCIÓN ALTERNA DE CONFLICTOS
- MEDIACIÓN DE JUZGADOS DE FAMILIA POR ACTORES/DEMANDADOS -
ESTADÍSTICAS ENTRE EL 01-ENERO-2014 Y EL 31-ENERO-2014**

ACTORES

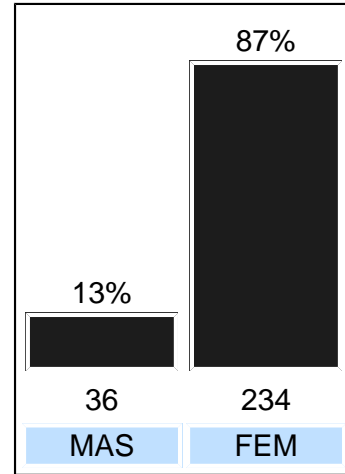

TOTAL: 270

DEMANDADOS

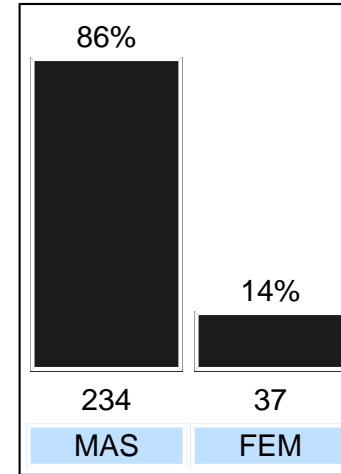

TOTAL: 271

ACTORES	270	50%
DEMANDADOS	271	50%

MAS: MASCULINO
FEM: FEMENINO

**DIRECCIÓN DE RESOLUCIÓN ALTERNA DE CONFLICTOS
- MEDIACIÓN DE JUZGADOS DE FAMILIA POR MEDIADORES -
ESTADÍSTICAS ENTRE EL 01-ENERO-2014 Y EL 31-ENERO-2014**



Los nombres de los mediadores y la cantidad de mediaciones que realizaron en el rango de fecha seleccionado. En el grafico el/la mediador(a) con más casos es **MARIA EUGENIA SILVA DAVILA** con **85** mediaciones. Solamente aparecen los mediadores con al menos un caso, de lo contrario no aparecerían en el grafico.